

MODULARIO
F. - Cat. S. T. - 215



MINISTERO DELLE FINANZE
DIREZIONE GENERALE DEL CATASTO E DEI SERVIZI TECNICI ERARIALI

MOD. B (Nuovo Catasto Edilizio Urbano)

Lire
15

NUOVO CATASTO EDILIZIO URBANO

(R. DECRETO-LEGGE 13 APRILE 1988, N. 652)

Planimetria dell'immobile situato nel Comune di **SEGRATE (MILANO)** Via **DELLE REGIONI N°38**

Ditta **LA MINERVA s.p.a. DI ASSICURAZIONI E RIASSICURAZIONI**

Allegata alla dichiarazione presentata all'Ufficio Tecnico Erariale di **MILANO**

ANNULLA E SOSTITUISCE LA SCHEDA PROT. N° 47353 DEL 16/10/74

PIANO PRIMO

h. m. 2.95

PROPRIETA' STESSA DITTA SOPRANTESTATA
CORTILE DI QUI AL MAPP. N° 90

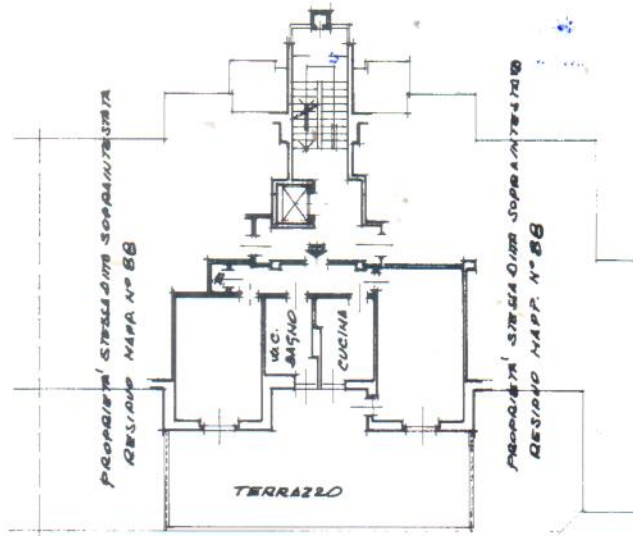

PROPRIETA' STESSA DITTA SOPRANTESTATA
CORTILE DI QUI AL MAPP. N° 90

ORIENTAMENTO



SCALA DI 1:200

SPAZIO RISERVATO PER LE ANNOTAZIONI D'UFFICIO

DATA **7 APR. 1986**
PROT. N° **65489**

FOGLIO N° **27**
PARTICELLA N° **88**
SUBALTERNO N°

Compilata dal **Geom. Giuseppe BAUVILLE**
(Titolo, nome e cognome del tecnico)

Iscritto all'Albo dei Geometri
della Provincia di **ROMA**

DATA **13.11.85**

Firma: *Geom. Giuseppe Bauville*



ISTITUTO POLIGRAFICO DELLO STATO

Catasto dei Fabbricati - Situazione al 28/06/2021 - Comune di SEGRATE (1577) - < Foglio: 27 - Particella: 88 - Subalterno: 702 >
Emissione: 04/11/2021 11:54:00 - Elaborazione: 04/11/2021 11:54:00 - Data: 28/06/2021 - Foglio: 27 - Particella: 88 - Subalterno: 702

Ultima planimetria in atti